

Zveřejnění záměru obce č. 9/2021

Obec Pasohlávky se sídlem Pasohlávky 1 PSČ 691 22, IČ 00283461

v souladu s ustanovením § 39 odst. 1 zákona č. 128/2000 Sb., o obcích,
v platném znění,

zveřejňuje záměr odprodat

z vlastnictví Obce Pasohlávky část pozemku v k.ú. Pasohlávky **parc. č. 5025/1**, druh pozemku ostatní plocha-ostatní komunikace, nově označeno jako **díl „a“** k pozemku parc. č. st. 530, o **výměře 22 m²**, jak je barevně vyznačeno v situačním mapovém podkladu. Pozemek je zapsán na LV 10001 pro obec Pasohlávky u Katastrálního úřadu pro Jihomoravský kraj, Katastrální pracoviště Brno – venkov. Oddělovaný díl „a“ vznikl na základě geometrického plánu pro změnu hranic pozemků, vyznačení obvodu budovy, č. 952-866/2021 vyhotoveného společností ADITIS s.r.o., IČO 262 90 821, se sídlem Rokytova 2667/20, Brno. Záměr prodeje byl schválen zastupitelstvem obce dne 17.12.2021.

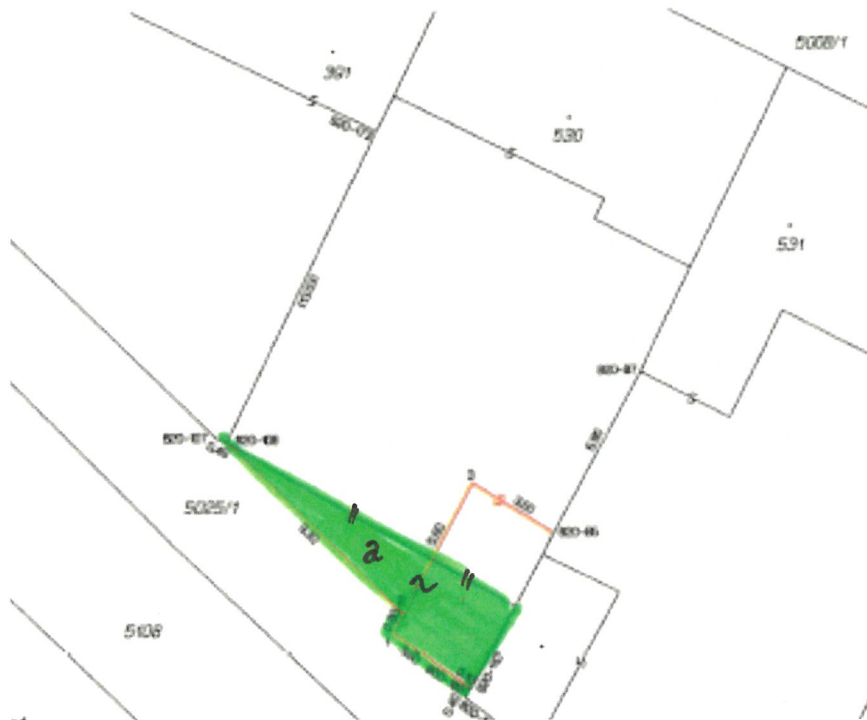

K tomuto záměru se lze vyjádřit do 15 dnů ode dne zveřejnění. Své sdělení doručte písemně na podatelnu Obecního úřadu Pasohlávky, Pasohlávky 1, PSČ 691 22.

V Pasohlávkách dne 16.4.2021



Martina Dominová, DiS., v.r.
starostka obce

Vyvěšeno:
Sejmuto:

VÝKAZ DOSAVADNÍHO A NOVÉHO STAVU ÚDAJŮ KATASTRU NEMOVITOSTÍ

Dosavadní stav				Nový stav											
Označení pozemku parc. číslem	Výměra parcely		Druh pozemku	Označení pozemku parc. číslem	Výměra parcely		Druh pozemku	Typ stavby	Způs. určení výměr	Porovnání se stavem evidence právních vztahů					
	ha	m ²	Způsob využití		Způsob využití	Způsob využití	Způsob využití	Způsob využití	Díl přechází z pozemku označeného v katastru nemovitostí	dřívější poz. evidenci	Číslo listu vlastnictví	Výměra dílu		Označení dílu	
													ha	m ²	
st.530	2	89	zast. pl.	st.530	3	11	zast. pl.	č.p. 49 rod. dům	2	st.530	260	2	89	celá a	
5025/1	12	09	ostat. pl. ostat. komunikace	5025/1	11	87	ostat. pl. ostat. komunikace		2	5025/1	10001	3	22		
	14	98			14	98						11	87		

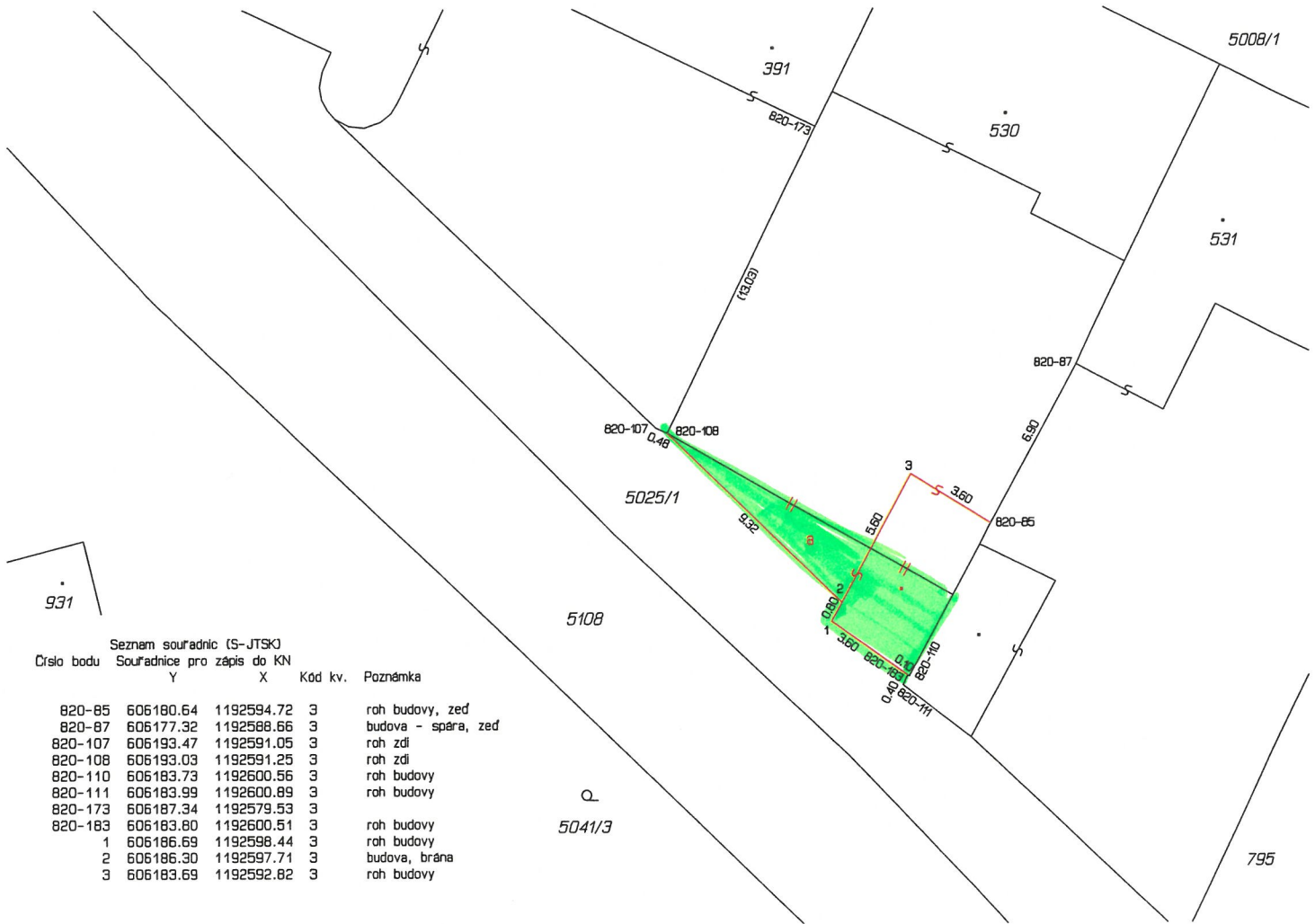

Seznam souřadnic (S-JTSK)
Číslo bodu Souřadnice pro zápis do KN

Y	X	Kód kv.	Poznámka
820-85	606180.64	1192594.72	3 roh budovy, zeď
820-87	606177.32	1192588.66	3 budova - spára, zeď
820-107	606193.47	1192591.05	3 roh zdi
820-108	606193.03	1192591.25	3 roh zdi
820-110	606183.73	1192600.56	3 roh budovy
820-111	606183.99	1192600.89	3 roh budovy
820-173	606187.34	1192579.53	3
820-183	606183.80	1192600.51	3 roh budovy
1	606186.69	1192598.44	3 roh budovy
2	606186.30	1192597.71	3 budova, brána
3	606183.69	1192592.82	3 roh budovy

GEOMETRICKÝ PLÁN pro změnu hranic pozemků, vyznačení obvodu budovy	Geometrický plán ověřil úředně oprávněný zeměměřický inženýr:	Stejnopis ověřil úředně oprávněný zeměměřický inženýr:
	Jméno, příjmení: Ing. Jaroslav Švec	Jméno, příjmení: Ing. Martin Šklíba
	Číslo položky seznamu úředně oprávněných zeměměřických inženýrů: 345/1995	Číslo položky seznamu úředně oprávněných zeměměřických inženýrů: 2785/20216
	Dne: 17. března 2021 Číslo: 426/2021	Dne: 22. března 2021 Číslo: 721/2021
Náležitostmi a přesností odpovídá právním předpisům.		Tento stejnopis odpovídá geometrickému plánu v elektronické podobě uloženému v dokumentaci katastrálního úřadu.
Vyhovitel: ADITIS Rokytova 2667/20 615 00 Brno IČO: 26290821 www.aditis.cz	Katastrální úřad souhlasí s očišlováním parcel.	Ověření stejnopisu geometrického plánu v listinné podobě.
Číslo plánu: 952-866/2021 Okres: Brno-venkov Obec: Pasohlávky Kat. území: Pasohlávky Mapový list: Pohořelice 2-6/23 Dosavadním vlastníkům pozemků byla poskytnuta možnost seznámit se v terénu s průběhem navrhovaných nových hranic, které byly označeny předepsaným způsobem: viz seznam souřadnic	KÚ pro Jihomoravský kraj KP Brno-venkov Renata Nováčková PGP-1054/2021-703 2021.03.19 06:59:18 CET	